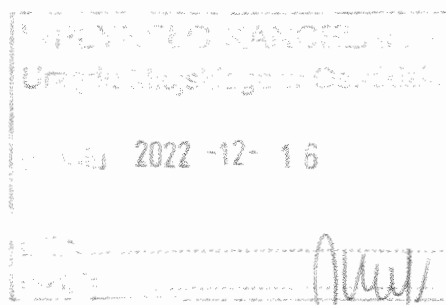

STOWARZYSZENIE Ekipa z bagien

Adres mail: ekipazbagien@gmail.com

Gmina Miejska Ostróda

ul. Mickiewicza 24

14-100 Ostróda

Dotyczy: GK.1431.38.2022

Nawiązując do odpowiedzi na nasz wniosek o udostępnienie informacji publicznej z dnia 24.10.2022r., zgodnie ze wskazaniem uszczegóławiamy pytanie wskazane w pkt. 3

a) Ile i jakich drzew, wymagających zezwolenia na wycinkę, zostało usuniętych a ile posadzonych od 2018 roku na terenach miejskich będących własnością Gminy Miejskiej Ostróda?

b) Ile i jakich drzew, niewymagających zezwolenia na wycinkę a zarejestrowanych, zostało usuniętych a ile posadzonych od 2018 roku na terenach miejskich będących własnością Gminy Miejskiej Ostróda?

c) Ile i jakich drzew, wymagających zezwolenia na wycinkę, zostało usuniętych na terenach prywatnych położonych w Gminie Miejskiej Ostróda ?

Ponadto, na podstawie art. 2 ust. 1 ustawy o dostępie do informacji publicznej z dnia 6 września 2001 r. (Dz. U. z 2015 r. poz. 2058, z późn. zm.) zwracamy się z wnioskiem o udostępnienie informacji w następującym zakresie:

Jaki był powód usunięcia dużego drzewa przy ul. Jagiełły vis a vis Spółdzielni mieszkaniowej „Jedność” oraz kilku innych dużych drzew wzdłuż w/w ulicy. Czy planowane jest tam uzupełnienie drzewostanu dojrzałymi drzewami, aby zrekompensować dotychczasową wielkość i wydajność aparatu asymilacyjnego usuniętych drzew?

Jaki był powód usunięcia dużych drzew przy ul. Reymonta (przy parkingu, za dyskontem Biedronka)? Czy planowane jest tam uzupełnienie drzewostanu dojrzałymi drzewami, aby zrekompensować dotychczasową wielkość i wydajność aparatu asymilacyjnego usuniętych drzew?

Czy wycinki drzew na terenie Gminy Miejskiej Ostróda poprzedza opinia dendrologiczna ?

Ile, jakiego rodzaju drzewa i w jakiej lokalizacji, zostały zaplanowane do usunięcia z terenów zieleni miejskiej w tym sezonie - 2022/23 ?

Ile, jakiego rodzaju drzew, zostanie usuniętych na terenach prywatnych położonych w Gminie Miejskiej Ostróda na podstawie zezwoleń na wycinkę w tym sezonie - 2022/23 ?

Czy spółki miejskie i firmy realizujące różnego rodzaju prace na terenach miejskich są informowane o zasadach prowadzenia prac w sąsiedztwie drzew i ewentualnej odpowiedzialności za ich uszkodzenie?

Czy trwające od kilku dni wycinki i przetrzebienia, drzew i krzewów na terenie okalającym mokradło przy ul. Pionierskiej realizowane są za zgodą Gminy Miejskiej Ostróda?

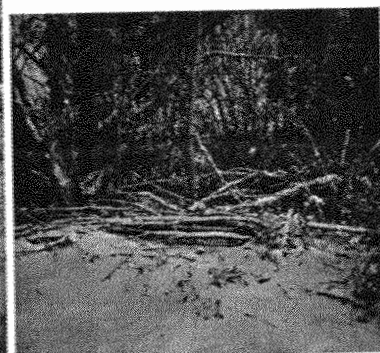
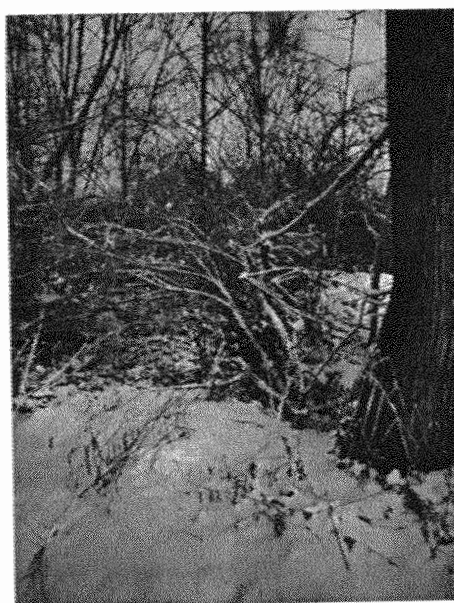
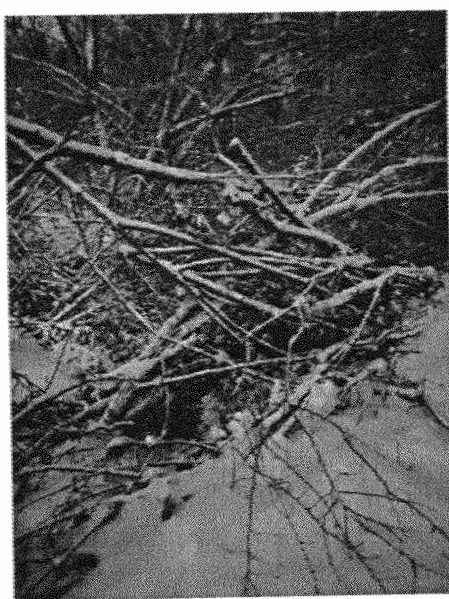

Czy zostały zabezpieczone i zasypane, uszkodzone w trakcie prac ziemnych realizowanych przy ulicy Kolejowej, korzenie dużych cennych drzew ? Jeśli tak, to kiedy przeprowadzono te prace? Jeśli nie, to dlaczego nie zostały przeprowadzone?

Czy sposób „pielęgnacji drzew” na ulicy 11-go Listopada polecający na usunięciu większej części lub niemal całości aparatu asymilacyjnego drzew, został zalecony, wskazany wykonawcy przez Gminę Miejską Ostróda (zgodnie z pkt. 8 odpowiedzi z dnia 07.11.2022 na nasz wniosek z 24.10.2022) ?

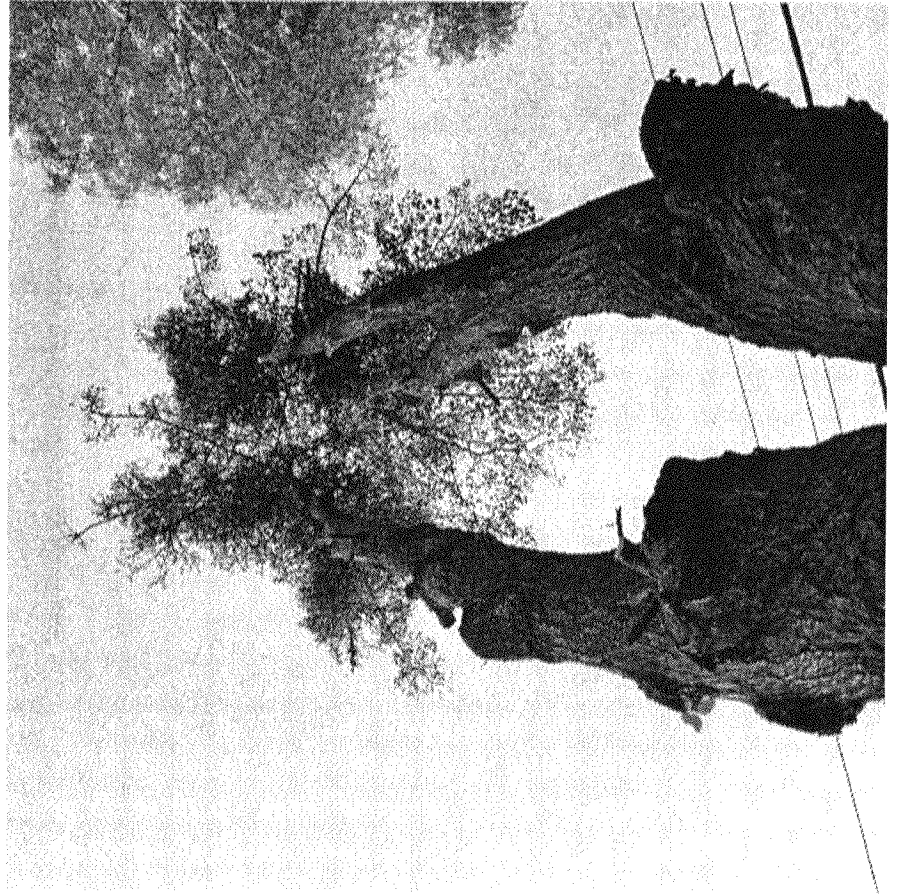

Czy Gmina Miejska Ostróda planuje rozpoczęcie walki z jemiolą na drzewach w sposób selektywny, bez niszczenia czy wycinki całych drzew ? Czy były podejmowane próby takich działań, jeśli tak, to gdzie, z zastosowaniem jakiej procedury i z jakimi efektami?

Z poważaniem

SPOSÓB I FORMA UDOSTĘPNIENIA INFORMACJI:
pliki komputerowe

SPOSÓB PRZEKAZANIA INFORMACJI:
przesłanie informacji pocztą elektroniczną na adres ekipazbagien@gmail.com